

## Notas

Disciplina: **MAT 01109**

Professor: Julio Cesar Lombaldo Fernandes

Sala: 131 do prédio ICBS

Campus: Centro

Horário: 18 h 30 min - 20 h 00 min (segundas e quartas)

Seq.	Cartão	Prova 1	Prova 2	Média	Conceito	Situação
1	278306			0,00	REC	EX
2	210259			0,00	REC	EX
3	274842	2,50	2,00	2,25	REC	EX
4	242631	5,50		2,75	REC	EX
5	296951	3,00	0,50	1,75	REC	EX
6	123860			0,00	REC	EX
7	260333	5,50		2,75	REC	EX
8	261829			0,00	REC	EX
9	207782			0,00	REC	EX
10	274957	4,50	5,50	5,00	REC	EX
11	274949	7,00	6,50	6,75	C	APROVADO
12	245700	7,00	10,00	8,50	B	APROVADO
13	287214	4,00	0,00	2,00	REC	EX
14	260327	5,00	8,00	6,50	C	APROVADO
15	121144	8,00	8,50	8,25	B	APROVADO
16	262808	8,00	2,00	5,00	REC	P2
17	264012	3,00		1,50	REC	EX
18	290739	10,00	10,00	10,00	A	APROVADO
19	276038			0,00	REC	EX
20	264330	7,50		3,75	REC	P2
21	297045	7,00	9,50	8,25	B	APROVADO
22	241852	8,00	5,00	6,50	C	APROVADO
23	287932	7,00	5,50	6,25	C	APROVADO
24	242629			0,00	REC	EX
25	229154	4,50	6,00	5,25	REC	P1
26	291767	7,50	7,50	7,50	B	APROVADO
27	287923	9,00	9,50	9,25	A	APROVADO
28	287926	6,50	6,50	6,50	C	APROVADO
29	236668	3,50	9,00	6,25	C	APROVADO
30	297198	3,50	2,00	2,75	REC	EX
31	194274	6,00		3,00	REC	P2
32	270827	4,00		2,00	REC	EX
33	290245	6,00		3,00	REC	P2
34	261803	4,50		2,25	REC	EX
35	287344	5,50		2,75	REC	EX
36	261822	7,00	7,50	7,25	C	APROVADO
37	232512	7,50	5,50	6,50	C	APROVADO
38	228223	4,50	3,50	4,00	REC	EX
39	297578	2,50	9,50	6,00	C	APROVADO
40	287918			0,00	REC	EX
41	297046		7,50	3,75	REC	P1
42	278044	4,50		2,25	REC	EX
43	295355	8,00	8,50	8,25	B	APROVADO
44	287339	8,00	7,00	7,50	B	APROVADO
45	297556	9,50	5,50	7,50	B	APROVADO
46	287925	9,00	9,50	9,25	A	APROVADO

47	287944	7,50	5,00	6,25	C	APROVADO
48	279899	3,50	4,00	3,75	REC	EX
49	264331	6,50	3,00	4,75	REC	P2
50	287922	10,00	10,00	10,00	A	APROVADO
51	261824	7,00	7,50	7,25	C	APROVADO
52	219922	6,00	9,50	7,75	B	APROVADO
53	291310			0,00	REC	EX
54	261744	5,00	2,00	3,50	REC	EX
55	242630	6,00	1,00	3,50	REC	P2
56	217064	8,50	9,50	9,00	A	APROVADO
57	292504			0,00	REC	EX
58	135259	6,00	4,50	5,25	REC	P2
59	277761	3,50	2,50	3,00	REC	EX
60	262982	6,00	6,50	6,25	C	APROVADO
61	287941	5,00	5,00	5,00	REC	EX
62	262985	4,50	7,50	6,00	C	APROVADO
63	274965	3,00	4,50	3,75	REC	EX
64	291701	8,00	8,50	8,25	B	APROVADO
65	287937	4,00	3,50	3,75	REC	EX
66	173525			0,00	REC	EX
67	287924	8,50	7,50	8,00	B	APROVADO
68	277572	9,00	9,00	9,00	A	APROVADO
69	13619			0,00	REC	EX
70	290242	8,00	10,00	9,00	A	APROVADO
71	97128			0,00	REC	EX
72	261141	10,00	10,00	10,00	A	APROVADO
73	287274	7,00	6,50	6,75	C	APROVADO
74	287921	7,00	8,50	7,75	B	APROVADO
75	216803	2,00		1,00	REC	EX
76	283060	4,50	7,50	6,00	C	APROVADO
77	287939	4,50	7,50	6,00	C	APROVADO
78	290241	8,00	7,50	7,75	B	APROVADO
79	282737			0,00	REC	EX
80	287913		9,50	4,75	REC	P1
81	290216	9,00	9,00	9,00	A	APROVADO
82	261825	3,00	5,00	4,00	REC	EX
83	279701	2,50	2,50	2,50	REC	EX
84	256946	1,50	2,00	1,75	REC	EX
85	115094	6,50	6,50	6,50	C	APROVADO
86	245689	5,50	4,50	5,00	REC	EX
87	287940	6,50	8,50	7,50	B	APROVADO
88	287931	3,50	5,50	4,50	REC	EX
89	297044	5,50	9,50	7,50	B	APROVADO
90	242521	8,00	7,50	7,75	B	APROVADO
91	93464	4,50	4,00	4,25	REC	EX
92	281637			0,00	REC	EX
93	261627			0,00	REC	EX
94	281896	6,50	5,50	6,00	C	APROVADO
95	235590	6,00	6,50	6,25	C	APROVADO
96	274966	2,00	3,50	2,75	REC	EX
97	191175			0,00	REC	EX
98	287936	6,00	8,00	7,00	C	APROVADO
99	15668		4,00	2,00	REC	EX
100	287920	6,50	7,50	7,00	C	APROVADO
	<b>Média-&gt;</b>	<b>5,94</b>	<b>6,31</b>			

## Notas P1

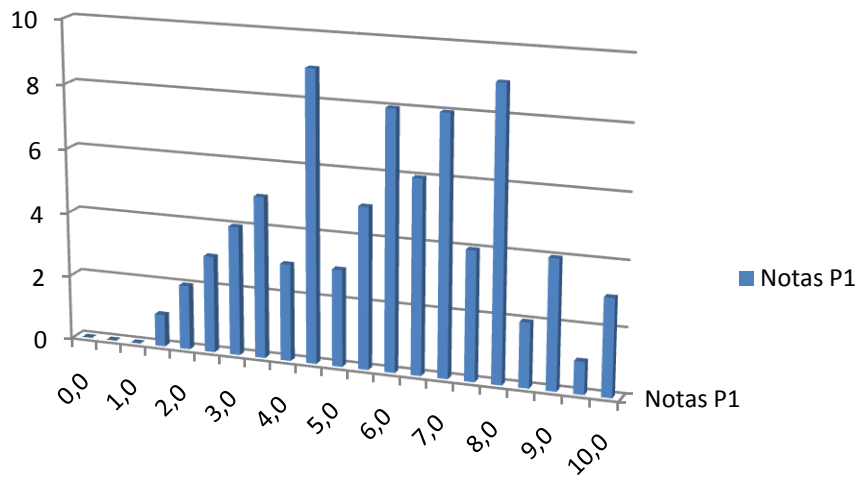

## Notas P2

