

# Notas

**Disciplina:** MAT 01355

**Professor:** Julio Cesar Lombaldo Fernandes

**Sala:** 131 do prédio ICBS

**Campus:** Centro

**Horário:** 18 h 30 min - 20 h 00 min (terças e quintas)

Seq.	Cartão	Prova 1	Prova 2	Média	Conceito
1	285703	8,00	10,00	9,00	A
2	207366			0,00	REC
3	261807			0,00	REC
4	290382			0,00	REC
5	270982	7,00	7,00	7,00	C
6	216681	7,00	7,00	7,00	C
7	287732	8,00	9,00	8,50	B
8	210466	3,00	4,00	3,50	REC
9	282775	9,00	8,00	8,50	B
10	236652	1,00		0,50	REC
11	263533	6,00	7,00	6,50	C
12	281857	3,00		1,50	REC
13	242616			0,00	REC
14	243486	4,00	8,00	6,00	C
15	288428	8,00	10,00	9,00	A
16	36364	3,00	6,00	4,50	REC
17	277667	6,00	8,00	7,00	C
18	274960	5,00	7,00	6,00	C
19	276514	7,00	7,00	7,00	C
20	151773			0,00	REC
21	212638	5,00	5,00	5,00	REC
22	264117	2,00	5,00	3,50	REC
23	174194	4,00	2,00	3,00	REC
24	230343	7,00	7,00	7,00	C
25	250363			0,00	REC
26	262398	4,00		2,00	REC
27	281858	7,00	9,00	8,00	B
28	287910	9,00	9,00	9,00	A
29	275480	5,00	8,00	6,50	C
30	135206			0,00	REC
31	260190	7,00	8,00	7,50	B
32	244129	4,00	8,00	6,00	C
33	265193	7,00	9,00	8,00	B
34	36648	7,00	8,00	7,50	B
35	121441	6,00	8,00	7,00	C
36	261828	5,00	10,00	7,50	B
37	290737	7,00	10,00	8,50	B
38	193923	8,00	9,00	8,50	B
39	274956	4,00	5,00	4,50	REC
40	277618	8,00	8,00	8,00	B
41	242632	3,00	9,00	6,00	C
42	262391	4,00	8,00	6,00	C
43	251997	7,00	9,00	8,00	B

44	170523			0,00	REC
45	287740	6,00	8,00	7,00	C
46	290237	6,00	7,00	6,50	C
47	274756	4,00	8,00	6,00	C
48	274961	3,00		1,50	REC
49	268584	2,00	5,00	3,50	REC
50	237623	8,00	8,00	8,00	B
51	287735	7,00	8,00	7,50	B
52	277617			0,00	REC
53	45102	10,00	10,00	10,00	A
54	191821	1,00	4,00	2,50	REC
55	287911	9,00	9,00	9,00	A
56	229272			0,00	REC
57	261809	4,00	2,00	3,00	REC
58	291234	8,00	10,00	9,00	A
59	207764	5,00	5,00	5,00	REC
60	261823	5,00	7,00	6,00	C
61	274963	6,00	7,00	6,50	C
62	278941	6,00	9,00	7,50	B
63	160788			0,00	REC
64	134899			0,00	REC
65	142393			0,00	REC
66	274950	6,00	6,00	6,00	C
67	273123	3,00	7,00	5,00	REC
68	287733	9,00	7,00	8,00	B
69	288426	9,00	9,00	9,00	A
70	278992	7,00	9,00	8,00	B
71	287916	4,00		2,00	REC
	<b>Média-&gt;</b>	<b>5,74</b>	<b>7,49</b>		

**Quantidade de Notas P1**

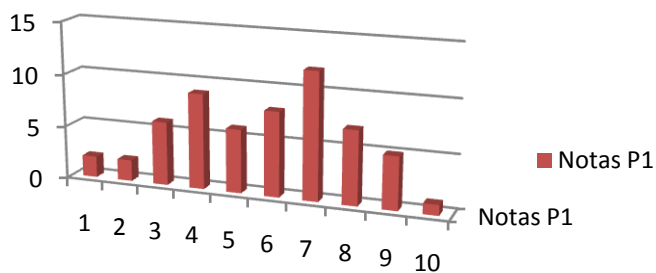

**Quantidade de Notas P2**

